



あいぱれっと SDGs
子どもプロジェクト
マスコット「ていなぶー」

「発行」さいたま市子ども家庭総合センター『あいぱれっと』 1階 指定管理者アイル・オーエンスグループ

【住所】〒330-0071 さいたま市浦和区上木崎 4-4-10 1階

【電話】048-829-7043 【FAX】048-832-0127 【Web】https://i-palette.com/ ●受付時間 9:00~20:00 (水曜日休館)

日	月	火	水	木	金	土
『★』は事前申込不要です！						1 スノーズレン体験 9:30~16:00
2 	3 ほっぺっぺひろば 10:30~12:00 13:30~15:00 	4 離乳食講座 9:45~10:45 11:00~12:00 ★紙芝居 10:30~11:00	5 休館日 	6 ★絵本の読み語り 10:30~11:00	7	8 ★放課後子どもひろば 13:30~16:00
9 防災食をつくろう 11:00~13:00頃	10	11	12 休館日 	13 手押し車であそぼう 9:30~11:30 13:30~15:30	14 HAPPY WHITE DAY! 	15 わくわく親子運動会 10:00~11:00
16 ★わくわく0円マーケット in あいぱれっと 13:00~14:30	17 	18 ★紙芝居 14:30~15:00	19 休館日 	20 春分の日 ★GAME部(中高生) 13:00~16:00 ★絵本の読み語り 14:30~15:00	21	22 ★放課後子どもひろば 13:30~16:00
23 ★おもちゃの病院 10:00~12:00	24	25 あそびひろば -かてんのお部屋- 10:30~11:30 14:00~15:00	26 休館日 	27 手押し車であそぼう 9:30~11:30 13:30~15:30	28 	29 ★あそびひろば 13:30~16:00
30	31					

※日程・時間などは変更になる可能性があります。詳細は、ホームページ、各チラシでご確認ください。

■これからの講座／イベント情報

掲載の事業は変更・中止になる場合があります。ホームページや館内掲示で最新情報をご確認ください。各事業の申し込み電話の受付時間は9:00~20:00(水曜休館日を除く)です。

<p>3/9(日)11:00-13:00頃 防災食をつくろう</p> <p>無料 事前申込</p> <p>鍋ひとつでオムライスを作ってみよう！ ※ アレルギー対応はしていません。</p> <p>●対象:年中以上どなたでも ●会場:調理室 ●定員:12名(先着) ※ 未就学児は保護者同伴。 ●申込:2/27(木)~定員に達する迄 電話または窓口 ●協力:浦和区北部第一地区社会福祉協議会</p>	<p>3/15(土)10:00-11:00 わくわく親子運動会</p> <p>無料 事前申込</p> <p>リレー、大玉ころがし、玉入れ、玉投げなどチームに分かれていろいろな競技を行います。親子で楽しく体を動かしましょう！</p> <p>●対象:2歳児~小学3年生と保護者 ●会場:多目的ホール1・2 ●定員:15組(先着) ●申込:3/1(土)~定員に達する迄 電話または窓口 ●講師:特定非営利活動法人 親子体操連盟</p>	<p>3/16(日)13:00-14:30 ※なくなり次第終了 わくわく 0円マーケット in あいぱれっと</p> <p>無料</p> <p>もう使わないけれど、捨てるのはもったいないおもちゃ・洋服・くつ・食器・本・雑貨など。すべて無料のマーケットを開催します。</p> <p>●対象:どなたでも ●会場:はらっぱ(雨天中止) ●申込:不要</p>
<p>3/20(木・祝)13:00-16:00 GAME部</p> <p>無料</p> <p>Switchや卓球、ソフトバレーなど、広い部屋でみんなと一緒に楽しく遊ぼう！</p> <p>●対象:小学6年生~19歳 ●会場:多目的ホール2 ●定員:なし ●申込:不要</p>	<p>3/25(火)①10:30-11:30 ②14:00-15:00 あそびひろば -かてんのお部屋-</p> <p>無料 事前申込</p> <p>「ひんやり・つつる・ぷるぷる・がよがよ」といった、いろいろな感触のかてんで遊ぼう！</p> <p>●対象:1歳~未就学児 ※ 口の中に入れて遊べる子。 ●会場:多目的ホール1 ●定員:各回5組(先着) ●申込:3/10(月)~定員に達する迄 電話または窓口</p>	<p>3/29(土)13:30-16:00 あそびひろば</p> <p>無料</p> <p>トランポリンやバランスボードなど、ぱれっとひろばではできない体を使った遊びを思いっきり楽しもう！</p> <p>●対象:幼児と保護者 ●会場:多目的ホール 1・2 ●定員:なし ●申込:不要</p>



1/12
手作りみそ会
しましょう



1/13 むかしあそびをしよう



12/21
運動ってたのしいね

■定期開催の催し

① 第1火曜 午前 10:30-11:00 ② 第3火曜 午後 14:30-15:00	① 第1木曜 午前 10:30-11:00 ② 第3木曜 午後 14:30-15:00	第2・第4木曜 午前午後各4回 9:30-、13:30-(30分入れ替え制)	第2・4土曜 13:30-16:00
紙芝居	絵本の読み語り	手押し車であそぼう	放課後子どもひろば
日付:①3/4(火) ②3/18(火) 対象:小学生以下 会場:つながりカフェ 講師:①さいたま紙芝居研究会 ②さいたま子ども文化研究所	日付:①3/6(木) ②3/20(木・祝) 対象:小学生以下 会場:つながりカフェ 講師:①一茶良子とぱびるぼん♪ 担当:②子どもコンシェルジュ	日付:3/13(木) 3/27(木) 対象:伝い歩きやよちよち歩きの乳幼児 会場:多目的ホール1 定員:各回7組 申込:当日窓口で整理券配布	卓球、風船バレーなどで楽しく過ごそう。 日付:3/8(土) 3/22(土) 対象:小学生 会場:多目的ホール1・2 申込:不要(自由参加)
第1月曜 ①10:30-12:00 ②13:30-15:00		毎月第1金曜・土曜 9:30-、13:30-(20分入れ替え制)	第4日曜 10:00-12:00
ほっぺっぺひろば～おもちゃ図書館@あいぱれっと～		五感をやさしくしげきする部屋 スヌーズレン体験	おもちゃの病院
少人数でゆったりと遊び、気に入ったおもちゃは借りることができます。 日付:4/7(月) 対象:未就学児と保護者 会場:多目的ホール1・2 定員:各回15組 申込:①事前予約 3/23(日)～3/25(火)(抽選) 電話または窓口 当選連絡3/27(木) ②当日13:20より多目的ホール2前にて申込書配布(先着) 定員に達する迄、または14:00受付終了	おもちゃの貸し出しは 午前 11:30～ 午後 14:30～	感覚をやさしく刺激する部屋で、ゆったりとした時間を体験してみませんか。 日付:2/28(金) 3/1(土) 対象:どなたでも 会場:多目的ホール2 定員:金曜13回 土曜10回 各回1組(1組最大4名まで)(先着) 申込:受付中～定員に達する迄 電話または窓口	日付:3/23(日) 対象:ご家庭のおもちゃの修理希望者 会場:多目的ホール1 申込:不要 費用:部品代(500円以内)がかかる場合があります。 協力:浦和おもちゃの病院 ※おもちゃの状態によっては修理できない場合があります。

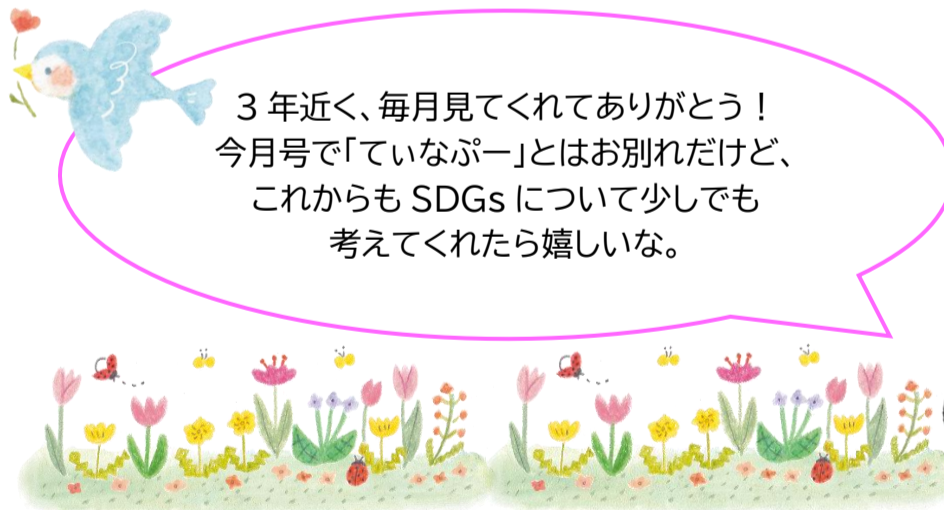

3年近く、毎月見てくれてありがとう！
今月号で「ていなぱー」とはお別れだけど、
これからもSDGsについて少しでも
考えてくれたら嬉しいな。



なんでも若者相談

主に中高生から30代の方の悩み困りごとの相談を専門の相談員がお受けしています。ご本人から、ご家族から、関係機関の方からでも、お電話か来所で相談できます。土日祝も相談できます。土曜の午後は、男性の相談員による相談もできます。

★来所相談は事前にお電話を★

相談受付電話 048-829-7064
受付時間:9:00～20:00
(水曜日休館)

■あいぱれっと1F 施設利用のお知らせ

現在の運営状況は下表のとおりです。なお、変更になる場合もありますので、ホームページや館内掲示などでご確認ください。
(12:00-13:00清掃のため閉館) ※ゴミ箱はありません。ゴミは各自でお持ち帰りください。

1F施設等	ご利用について	ご利用時間について
ぱれっとひろば (乳幼児の遊び場)	混雑時に入場規制を実施する可能性あり ※食事・おやつ不可 (水分補給のためのふたつき飲み物のみ可)	9:00-12:00 13:00-20:00

《お申込み・お問い合わせ先》

さいたま市子ども家庭総合センター『あいぱれっと』1階 指定管理者アイル・オーエンスグループ
【住所】〒330-0071 さいたま市浦和区上木崎 4-4-10
【電話】048-829-7043 【FAX】048-832-0127
【web】<https://i-palette.com/>

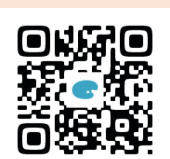

あいぱれっと HP