



あいぱれっと SDGs
子どもプロジェクト
マスコット「ていなぷー」

「発行」 さいたま市子ども家庭総合センター『あいぱれっと』 1階 指定管理者アイル・オーエンスグループ

【住所】〒330-0071 さいたま市浦和区上木崎 4-4-10 1階

【電話】048-829-7043 【FAX】048-832-0127 【Web】https://i-palette.com/ ●受付時間 9:00~20:00 (水曜日休館)

日	月	火	水	木	金	土
『★』は事前申込 不要です!			1 休館日	2 ★絵本の読み語り 10:30~11:00	3 	4
5 スヌーズレン体験 9:30~15:30	6 ほっぺっぺひろば 10:00~11:50 13:10~15:00	7 ★紙芝居 10:30~11:00 離乳食講座 9:45~10:45 11:00~12:00	8 休館日	9 手押し車であそぼう 9:30~11:30 13:30~15:30	10	11 ソーラーライトを 手作りしよう! 14:00~15:30
12 わくわく親子運動会 10:00~11:00	13	14 	15 休館日	16 ★絵本の読み語り 14:30~15:00	17	18 K-Pop Workshop (中高生) 14:30~16:30
19 SDGs 子どもプロジェクト 10:00~11:30 ★放課後子どもひろば 13:30~16:00	20	21 春分の日 ★紙芝居 14:30~15:00 	22 休館日	23 手押し車であそぼう 9:30~11:30 13:30~15:30	24	25
26 ★おもちゃの病院 10:00~12:00 ★GAME部+(中高生) 13:00~16:00	27	28	29 休館日	30	31 スヌーズレン体験 9:30~17:30	

※日程・時間などは変更になる可能性があります。詳細は、ホームページ、各チラシでご確認ください。

■これからの講座／イベント情報

掲載の事業は変更・中止になる場合があります。ホームページや館内掲示で最新情報をご確認ください。各事業の申し込み電話の受付時間は9:00~20:00(水曜休館日を除く)です。

<p>3/7(火)9:45-10:45/11:00-12:00 離乳食講座 ～みんなでモグモグ～</p> <p>無料 事前申込</p> <p>初期から後期までの主食である「おかゆ」の量、固さ等を試食を通して学びます。 ※時間帯は月齢に合わせるため、主催者が決めさせていただきます。</p> <ul style="list-style-type: none"> ●対象:0歳児の保護者 ●会場:調理室 ●定員:各回4名(抽選) ●申込:受付中~2/28(火) 電話または総合案内 当選連絡3/2(木) ●講師:関根 敦子氏(管理栄養士) 	<p>3/12(日)10:00-11:00 わくわく親子運動会</p> <p>無料 事前申込</p> <p>リレー、大玉ころがし、玉入れ、玉投げなどチームに分れていろいろな競技を行います。親子で楽しく体を動かしましょう!</p> <ul style="list-style-type: none"> ●対象:2歳~小学3年生と保護者 ●会場:多目的ホール1・2 ●定員:15組(先着) ●申込:2/25(土)~定員に達する迄 電話のみ ●講師:特定非営利活動法人 親子体操連盟 	<p>3/18(土)14:30-16:30 K-POPのカバーダンスに挑戦してみよう K-Pop Workshop</p> <p>無料 事前申込</p> <p>初めてダンスを踊る子に合わせて優しく、楽しく教えるので安心して参加してくださいね! 今回は【NewJeans-OMG】のサビを踊ります。</p> <ul style="list-style-type: none"> ●対象:中高生年代+新中学1年生(現小学6年生) ●会場:中高生活動スペース内ダンススタジオ ●定員:6名(先着) ●申込:受付中~定員に達する迄 中高生活動スペース窓口または電話 (12:00~13:00は受付できません) ●講師:kanaco
<p>3/19(日)10:00-11:30 あいぱれっとSDGs子どもプロジェクト SDGsワークショップ</p> <p>無料 事前申込</p> <p>今年度活動してきたプロジェクトメンバーが考えたクイズやダンス、射的や切り絵など、SDGsを楽しく学べるワークショップを開催します。</p> <ul style="list-style-type: none"> ●対象:どなたでも ●会場:多目的ホール2 ●定員:20名(先着) ●申込:2/26(日)~定員に達する迄 電話または総合案内 ●講師:地球市民学習「世界に目を向けよう~今、私たちにできること~」金子玲子&仲間達 	<p>3/31(金)9:30-13:30- 午前5回、午後8回 4/1(土)9:30-13:30- 午前5回、午後5回 体験時間各回20分 五感をやさしくしげきする部屋 スヌーズレン体験</p> <p>無料 事前申込</p> <p>光・音・匂い・振動・色々な触感の素材など、感覚をやさしく刺激するものが配置された部屋で、心身共にリラックスし、「癒し」の時間を過ごしてみませんか? 今回から実施内容が一部変更になっています。</p> <ul style="list-style-type: none"> ●対象:どなたでも(小学生までは保護者の付き添いが必要) ●会場:多目的ホール2 ●定員:1組/1回(1組最大4名まで) ●申込:①3/31(金)…事前予約 13組/1日(先着) 3/17(金)~定員に達する迄 電話または総合案内 ②4/1(土)…当日先着 10組/1日(先着) 総合案内のみ 	

4/2(日)①10:00-11:00 ②14:00-15:30

ブロックをみる、あそび、まなび プログラミング体験をする
さいたまブロックパーティ

費用 500 円

事前
申込

①ブロック教室 ②ロボットプログラミング教室のほか、ブロック博士と仲間たちの超絶技巧作品展示や、ブロックトレイン走行、ブロックプレイコーナーなど、楽しい催し物がいっぱいです。

●対象:①年中～小学2年生(未就学児は保護者同伴)
②小学2年生～小学6年生

●会場:多目的ホール1・2

●定員:各回16名(先着)

●申込:3/4(土)～定員に達する迄
電話のみ

●主催:おもちゃカフェ ブロックはかせ.LABO

●協力:埼玉大学教育学部野村泰朗研究室 STEM教育研究センター ぱらっとほーむ不登校ネットワークさいたま

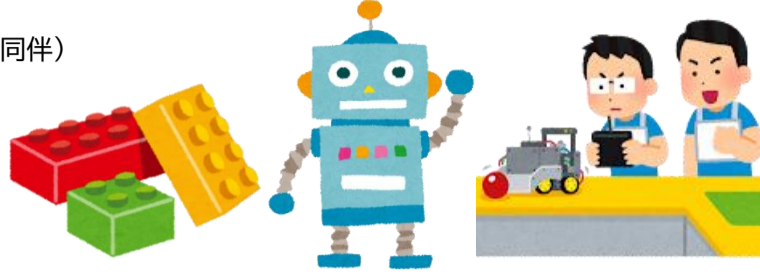

お申込み・お問い合わせ
048-829-7043

〈受付時間〉
9:00～20:00
(休館日を除く)

場所や持ち物などの詳細は、ホームページや館内チラシでご確認ください。



1/29(日)
手作りみそ会しましょう



2/11(土)
ヤングケアラーってなに？

町亞聖さんによる講演と、町さんと清水勇人さいたま市長による対談が行われました

定期開催の催し

① 第1火曜 午前 10:30-11:00 ② 第3火曜 午後 14:30-15:00	① 第1木曜 午前 10:30-11:00 ② 第3木曜 午後 14:30-15:00	第2・第4木曜 午前午後各4回 9:30-、13:30-(30分入れ替え制)	第1月曜日 10:00-11:50、13:10-15:00
紙芝居	絵本の読み語り	手押し車であそぼう	ほっぺっぺひろば ～おもちゃ図書館@あいぱれっと～ 少人数でゆったりと遊び、気に入ったおもちゃは借りることができます。
日付:①3/7(火) ②3/21(火) 対象:小学生以下 会場:つながりカフェ 講師:①さいたま紙芝居研究会 ②さいたま子ども文化研究所	日付:①3/2(木) ②3/16(木) 対象:小学生以下 会場:つながりカフェ 講師:①一茶良子とぱぴぷべぼん♪ 担当:②子どもコンシェルジュ	日付:3/9(木) 3/23(木) 対象:伝い歩きやよちよち歩きの乳幼児 会場:多目的ホール1 定員:各回5組 申込:当日総合案内で整理券配布	日付:3/6(月) 対象:未就学児と保護者 会場:多目的ホール1 定員:各回10組 申込:2/27(月)～定員になり次第〆切 電話のみ
第3日曜 13:30-16:00	第4日曜 13:00-16:00	毎月5日 午前5回、午後4回 9:30-、13:30-、20分入れ替え制	第4日曜 10:00-12:00
放課後子どもひろば	GAME部+	五感をやさしく刺激する部屋 スヌーズレン体験	おもちゃの病院
卓球、風船バレーなどで、楽しく過ごそう 日付:3/19(日) 対象:小学生 会場:多目的ホール1・2 申込:不要(自由参加)	手持ちのゲームを大きなスクリーンで楽しもう! アナログゲームや卓球も!! この春から中学1年生になる子も大歓迎!! 日付:3/26(日) 対象:中高生年代+新中学1年生(現小6) 定員:30名 会場:多目的ホール2 申込:不要(自由参加)	感覚をやさしくしげきする部屋で、ゆったりとした時間を体験してみませんか。 日付:3/5(日) 対象:どなたでも 定員:各回4名(家族・友人同士での利用) 申込:当日総合案内で申込書配布 ※4月から実施日等が変更になります。	日付:3/26(日) 対象:ご家庭のおもちゃの修理希望者 会場:多目的ホール1 申込:不要 費用:部品代(500円以内)がかかる場合があります。 協力:浦和おもちゃの病院

あいぱれっと1F 施設利用のお知らせ

2月25日現在の運営は下表のとおりです。なお、新型コロナウイルス感染症拡大等の状況により変更になる場合もありますので、ホームページや館内掲示などでご確認ください。
(12:00-13:00消毒のため閉館)

1F施設等	ご利用について	ご利用時間について
ぱれっとひろば (乳幼児の遊び場)	人数制限あり ・子ども1名につき大人1名のみ入場可能 (9:00-17:00) ・最大80名まで (詳しくは、ホームページをご確認ください)	9:00-12:00 13:00-20:00 ※ご利用時間は90分以内を目安にお願いします
つながりカフェ	人数制限あり 食事・おやつ不可 (離乳食のみ専用エリアで可)	9:00-12:00 13:00-20:00 ※テーブル・椅子は移動しないでください
屋根付き運動場	通常通り(ボール等貸し出しはなし)	9:00-12:00 13:00-16:00
中高生活動スペース	人数制限あり 食事・おやつ不可	9:00-12:00 13:00-20:00
なんでも子ども相談	通常通り	平日10:30-最終受付18:30 土・日・祝9:00-最終受付16:30
なんでも若者相談	通常通り	9:00-20:00

なんでも若者相談

主に中高生から30代の方の悩み困りごとの相談を専門の相談員がお受けしています。ご本人から、ご家族から、関係機関の方からでも、お電話か来所で相談できます。土日祝も相談できます。土曜の午後は、男性の相談員による相談もできます

★来所相談は事前にお電話を★

相談受付電話 048-829-7064
受付時間:9:00～20:00(水曜日休館)

〈お申込み・お問い合わせ先〉

さいたま市子ども家庭総合センター『あいぱれっと』1階 指定管理者アイル・オーエンスグループ

【住所】〒330-0071 さいたま市浦和区上木崎 4-4-10

【電話】048-829-7043 【FAX】048-832-0127

【web】<https://i-palette.com/>



あいぱれっと HP